



# ยินดีต้อนรับ

ผู้ตรวจราชการกระทรวงสาธารณสุข  
เขตสุขภาพที่ 12 และคณะ  
ด้วยความยินดียิ่ง

ระหว่างวันที่ 10-12 เดือนกรกฎาคม พ.ศ.2566  
ณ ห้องประชุมพสกษชาติ โรงพยาบาลละงู จังหวัดสตูล

[ การตรวจราชการและนิเทศงานระดับกระทรวง กรณีปกติ จังหวัดสตูล รอบที่ 2/2566 ]





## วิสัยทัศน์ (Vision)

❄ ระบบสุขภาพมาตรฐาน

❄ เครือข่ายเข้มแข็ง

❄ ประชาชนสุขภาพดี

❄ เจ้าหน้าที่มีความสุข

- จัดระบบบริการที่มีมาตรฐานทุกระดับ
- ส่งเสริมระบบปฐมภูมิและการมีส่วนร่วมของเครือข่ายให้เข้มแข็ง
- พัฒนาสมรรถนะที่เหมาะสมในการปฏิบัติราชการ
- สร้างความพึงพอใจและมีความสุขในการปฏิบัติงานของเจ้าหน้าที่



ชุมพร

ระนอง

สุราษฎร์ธานี

พังงา

นครศรีธรรมราช

กระบี่

ภูเก็ต

ตรัง พัทลุง

สตูล

สงขลา

ปัตตานี

นราธิวาส

ยะลา





## คำขวัญ [อำเภอละงู]

“ละงูเมืองน่าอยู่  
ประตูสู่ตะรุเตา  
ลือลั่นดำเกาะ  
แหล่งเพาะเต่ากระอัน  
อุทยานธรณีโลก”



# อำเภอละอู

6 ตำบล  
 61 หมู่บ้าน  
 1 เทศบาล  
 6 อบต.

พื้นที่  
**329.6** ตารางกิโลเมตร

ที่มา : ที่ทำการปกครองจังหวัดสตูล , สำนักงานปกครองส่วนท้องถิ่นจังหวัด

# แผนที่อาณาเขต



ติดกับอำเภอทุ่งหว้า



ติดกับอำเภอท่าแพและ  
ทะเลอันดามัน



ติดกับอำเภอมะนัง,  
ควนกาหลง และ อ.ท่าแพ



จรดทะเลอันดามัน

# ข้อมูลประชากร

ข้อมูลพื้นฐานประชากรอำเภอละงู  
ประชากร 74,018 คน

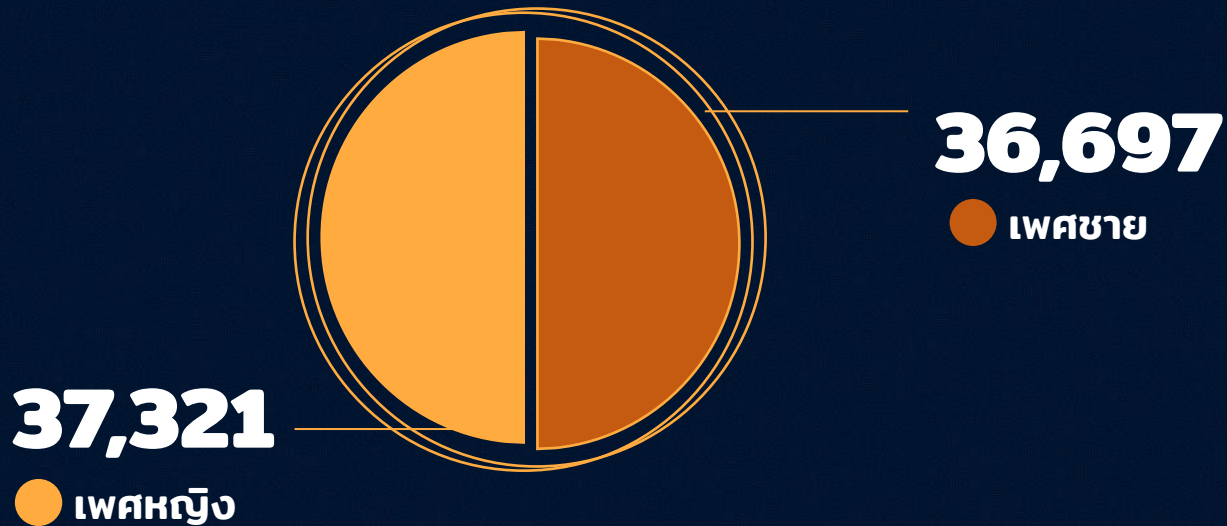

ร้อยละประชากรจำแนกกลุ่มอายุ

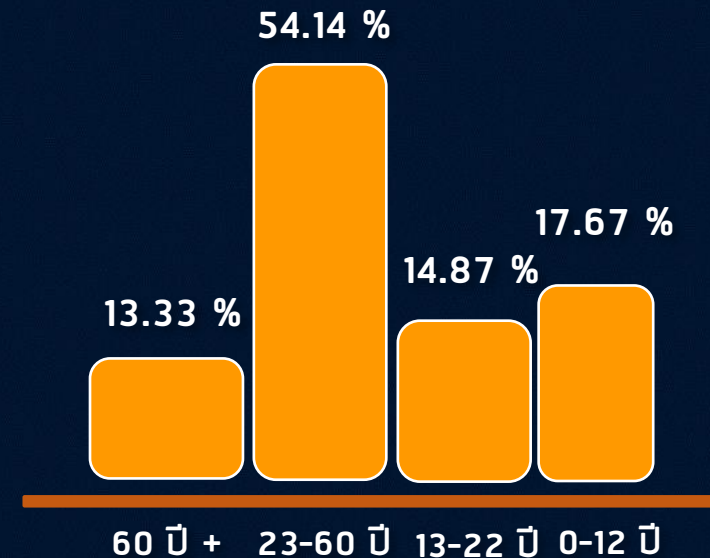



# การนับถือศาสนา



80%  
อิสลาม



15%  
พุทธ



5%  
อื่น ๆ

# การประกอบอาชีพ

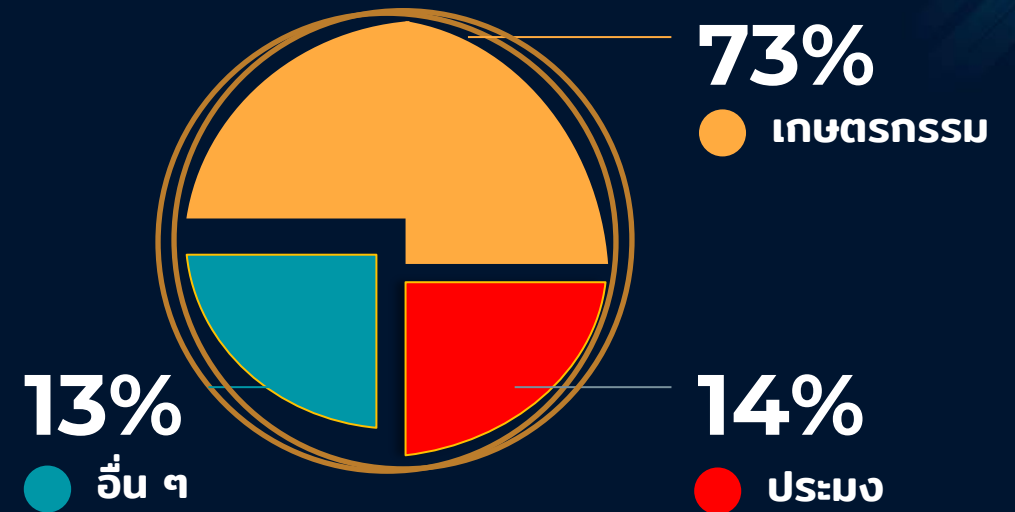

# ขอบเขตการนำเสนอ

- 1 ข้อมูลทั่วไปและสภาพปัญหาสาธารณสุขของอำเภอ
- 2 แผนยุทธศาสตร์และการบริหารงบ PP ของอำเภอ
- 3 ข้อมูลการบริหารการเงิน การคลังและการบริหารทรัพยากรบุคคล
- 4 ความก้าวหน้าตัวชี้วัด PA และตัวชี้วัด MOU
- 5 ปัญหาอุปสรรค และสิ่งที่ต้องการสนับสนุน

1

**ข้อมูลทั่วไป  
และสภาพปัญหาสาธารณสุข  
ของอำเภอ**



# ข้อมูลทรัพยากรสาธารณสุข



**รพช. 1 แห่ง**

โรงพยาบาลละงู  
ขยายบริการ 114 เตียง



**สสอ. 1 แห่ง**

สำนักงานสาธารณสุข  
อำเภอละงู



**รพ.สต. 10 แห่ง**

รพ.สต.ละงู  
รพ.สต.ในเมือง  
รพ.สต.ปากน้ำ  
รพ.สต.บ่อเจ็ดลูก  
รพ.สต.ต้นหยงละไม้  
รพ.สต.แหลมสน  
รพ.สต.เขาวัว  
รพ.สต.น้ำพุ  
รพ.สต.ทุ่งใหม่  
รพ.สต.ห้วยไทร (อปท.)



**ศสช.ลำปาง 1 แห่ง**

ศูนย์สุขภาพชุมชนลำปาง



SW.มะนัง



SW.ละงู



SW.ทุ่งหว้า

รับส่งต่อ SWช. ลูกข่าย

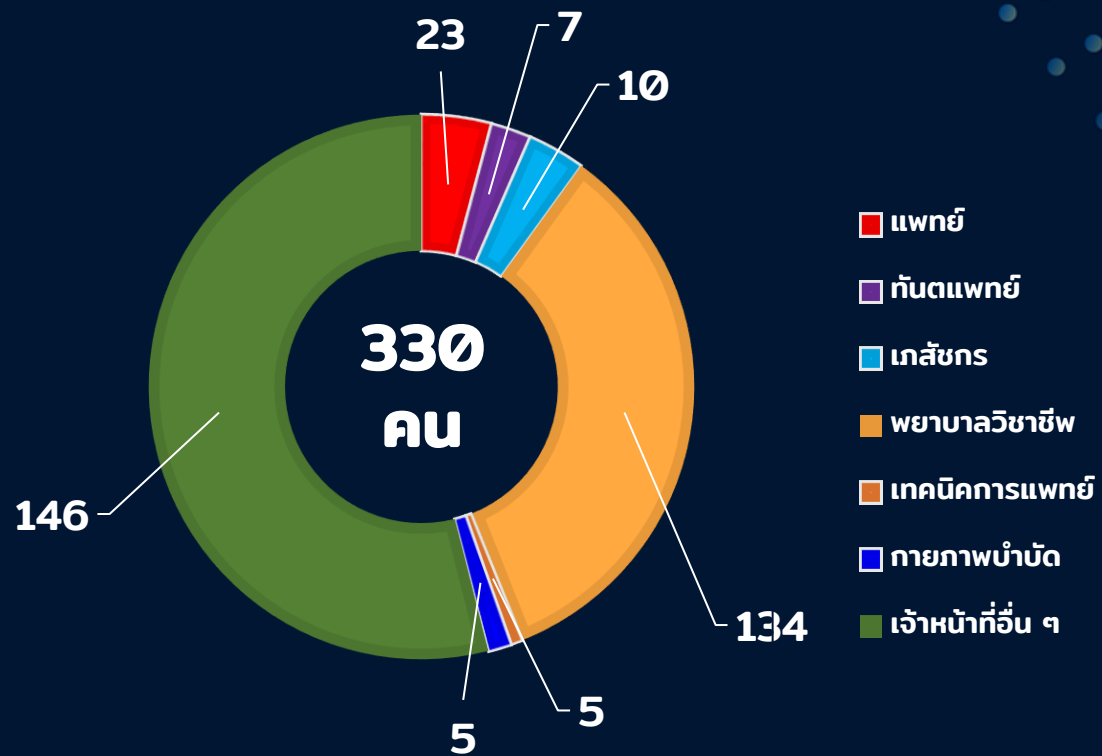

# บุคลากรสาธารณสุข



**แพทย์**

**23 คน**

อัตราส่วนต่อประชากร  
1:3,218



**ทันตแพทย์**

**7 คน**

อัตราส่วนต่อประชากร  
1:10,574



**เภสัชกร**

**10 คน**

อัตราส่วนต่อประชากร  
1:7,402



**พยาบาลวิชาชีพ**

**134 คน**

อัตราส่วนต่อประชากร  
1:552



**เทคนิคแพทย์**

**5 คน**

อัตราส่วนต่อประชากร  
1:14,804

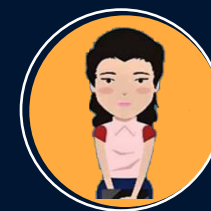

**กายภาพบำบัด**

**5 คน**

อัตราส่วนต่อประชากร  
1:14,804

# ระบบการบริหารงานในเครือข่าย

- นพ.ปวีตร วัฒนิชานนท์  
ประธาน คปสอ.
- นายเจนฤทธิ์ รอกฤต  
รองประธาน คปสอ.
- หัวหน้าฝ่าย/งาน สว.ละงู  
กรรมการ คปสอ.
- สสอ.ละงู/คสช.กำแพง  
กรรมการ คปสอ.
- ผอ.สว.สต. 10 แห่ง  
กรรมการ คปสอ.
- สสอ. / สว.  
เลขานุการ / พช.เลขานุการ



# นิเทศงาน / ตรวจสอบภายใน





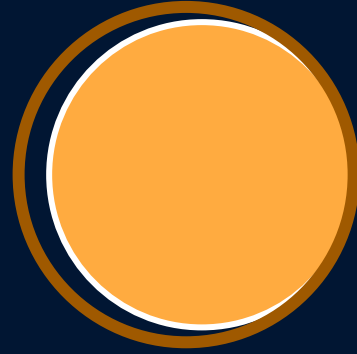

**สภาวะการเจ็บป่วยของประชาชน  
อำเภอละงู**



# แผนภูมิแสดง 5 อันดับโรคผู้ป่วยนอก

ปีงบประมาณ 2565 [ตค.64-กย.65] ที่มา : sv.504 Datacenter ประชากร 73,484

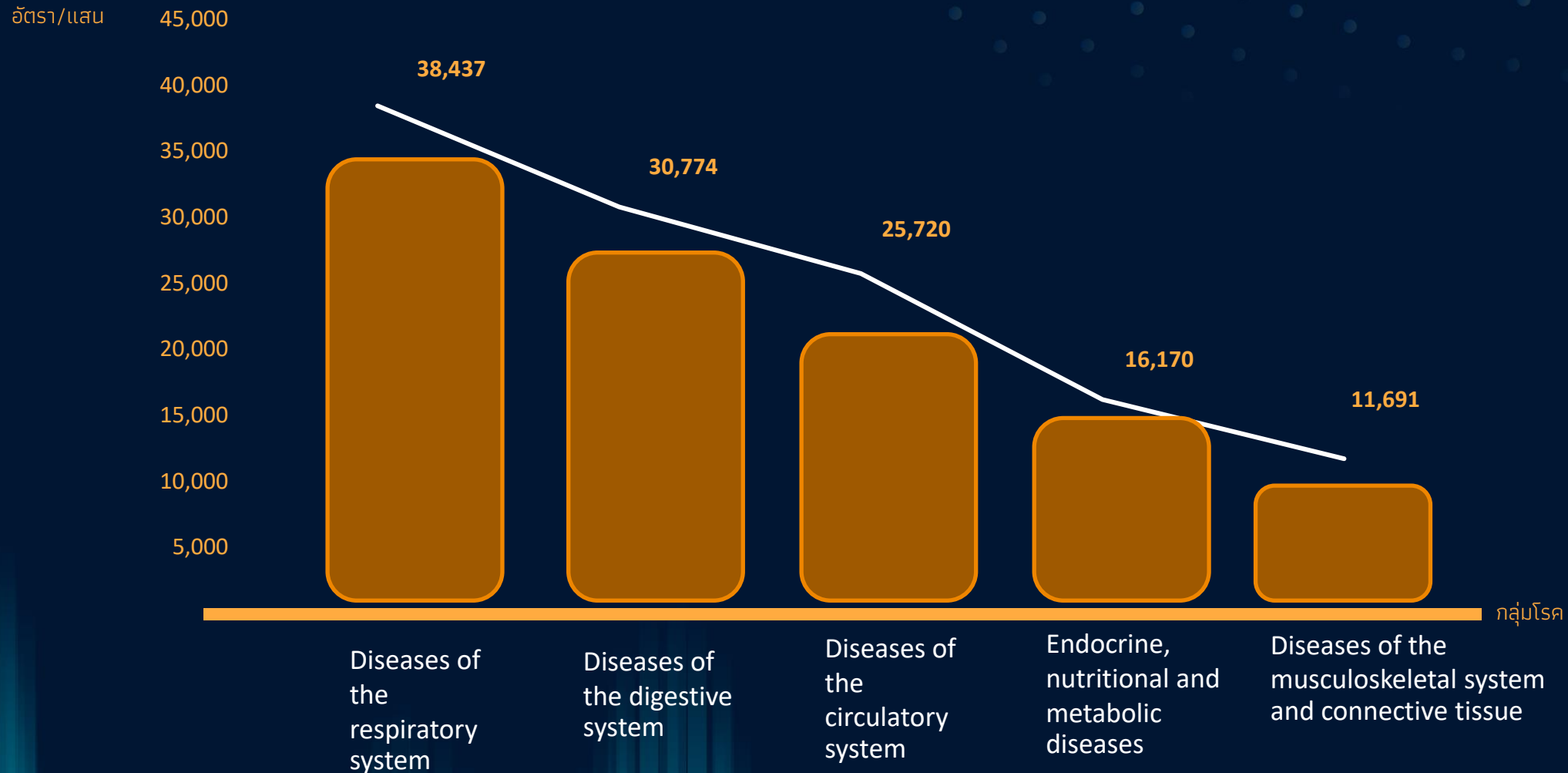

# แผนภูมิแสดง 5 อันดับโรคผู้ป่วยใน ปีงบประมาณ 2565 (ตค.64-กย.65) ที่มา : sv.504 Datacenter

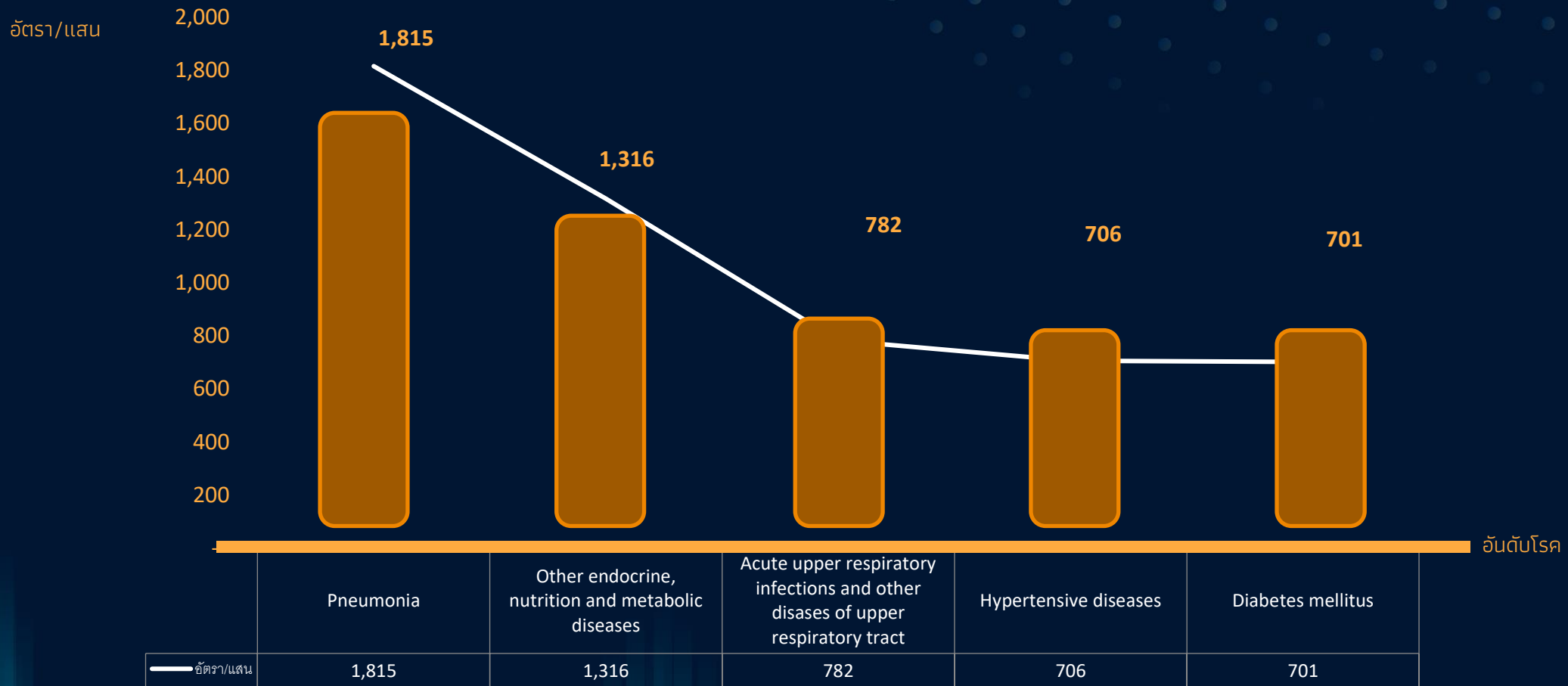

# แผนภูมิแสดง 5 อันดับโรคที่ต้องเฝ้าระวังทางระบาดวิทยา

ปีงบประมาณ 2565 [ตค.64-กย.65] ที่มา : ศูนย์ระบาดวิทยา สว.ลจ

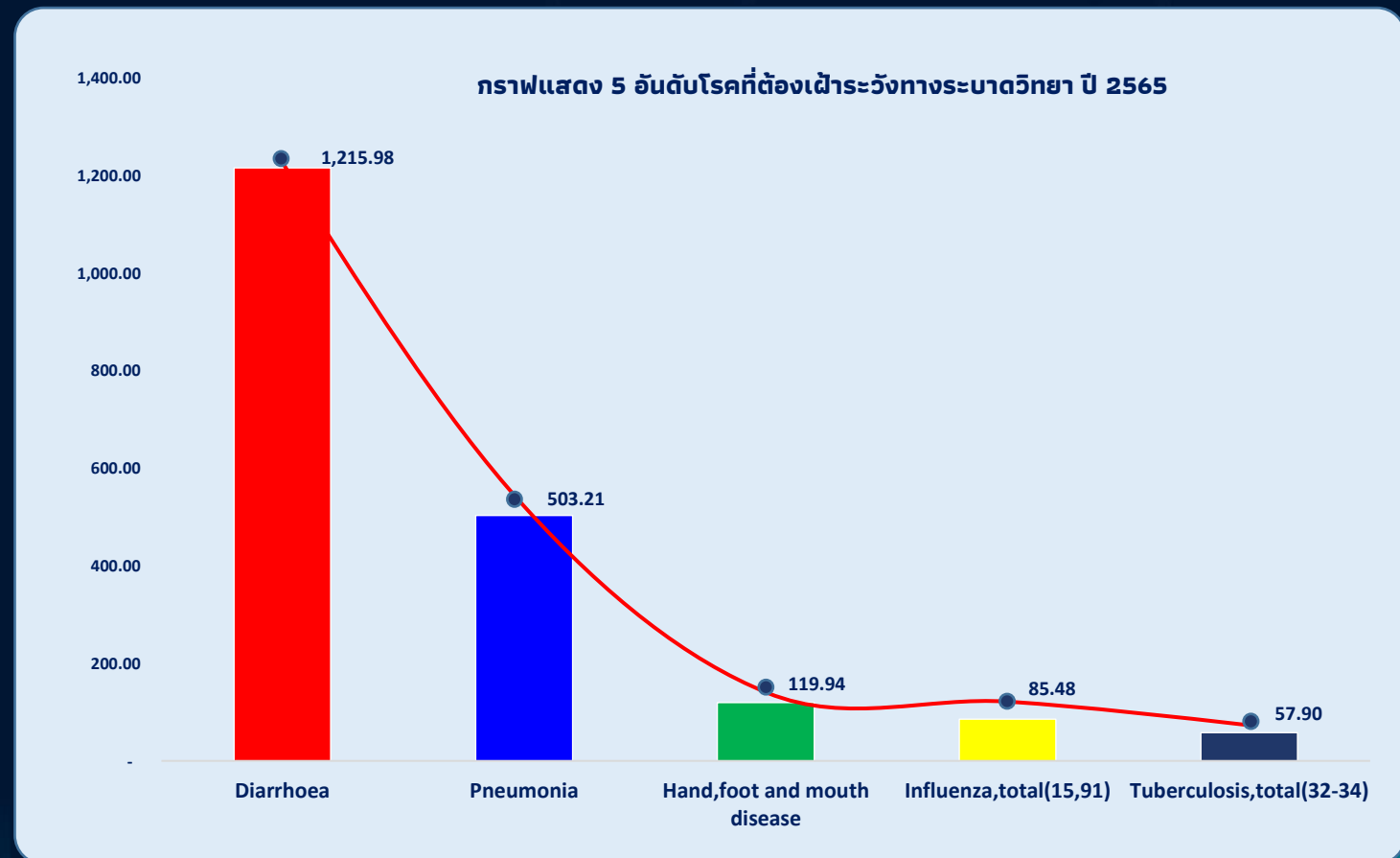
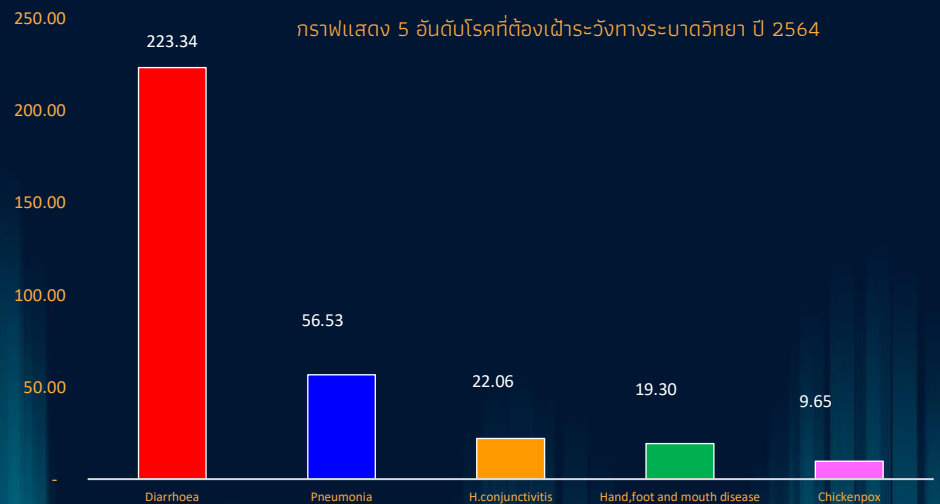
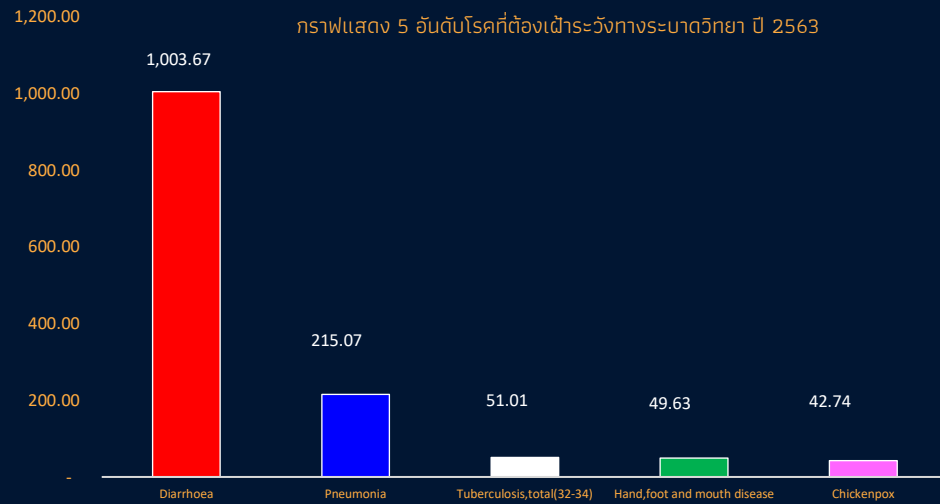

## OP Visit

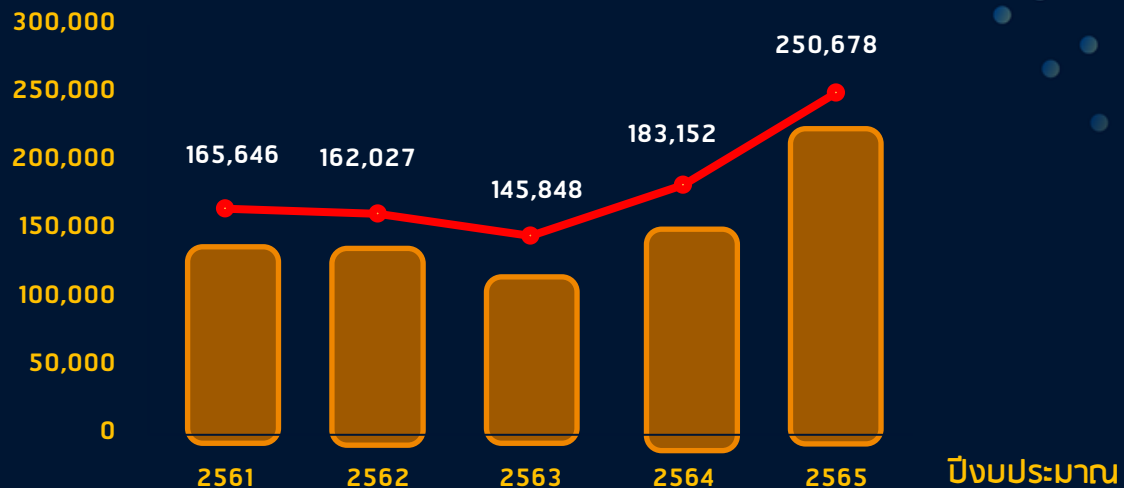

## อัตราการครองเตียง (90 เตียง)

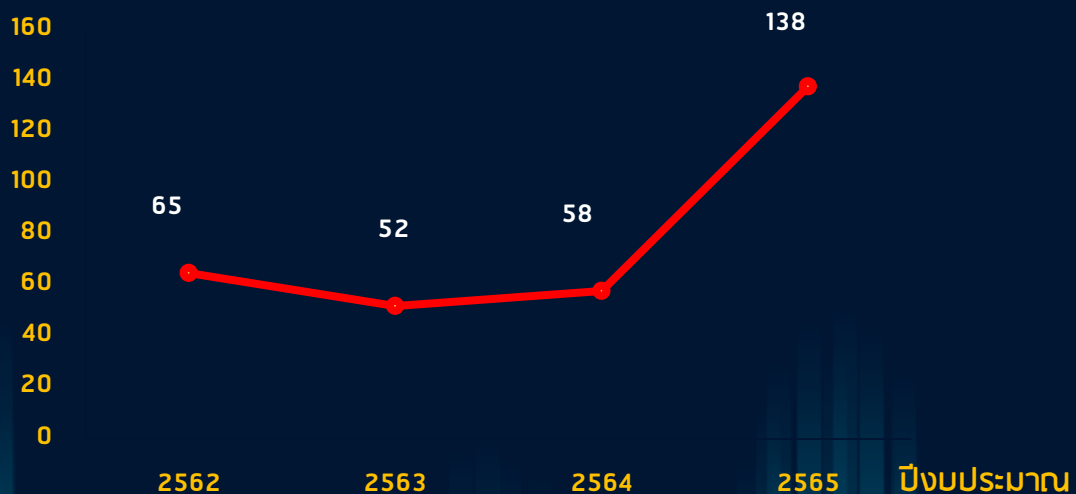

ผู้ป่วยนอกเฉลี่ย 450 คน/วัน  
อัตราการครองเตียง 66 %\*  
วันนอนเฉลี่ย 3 วัน

\*ปีงบประมาณ 2566

2

**แผนยุทธศาสตร์และ  
การบริหารงบประมาณ**





1

พัฒนาคุณภาพสถานบริการตามมาตรฐาน ลดความแออัดและจัดระบบบริการในเครือข่ายแบบไร้รอยต่อ

2

พัฒนาระบบบริการปฐมภูมิ (สร้างเสริมสุขภาพ เฝ้าระวัง ป้องกัน ควบคุมโรคพัฒนาการคุ้มครองผู้บริโภคและการจัดการสิ่งแวดล้อมให้มีประสิทธิภาพ)

3

ส่งเสริมการมีส่วนร่วมในการจัดการสุขภาพของภาคีเครือข่าย

4

พัฒนาระบบบริหาร การจัดการทางการเงิน ระบบสารสนเทศและยุทธศาสตร์ การวิจัยและนวัตกรรมขององค์กร เพื่อสนับสนุนการให้บริการ

01 หน่วยบริการมีมาตรฐานบริการทุกระดับ

02 ระบบปฐมนุฎที่เข้มแข็ง

03 ภาครัฐีเครือข่ายมีส่วนร่วมในการจัดการสุขภาพอย่างเข้มแข็งและยั่งยืน

04 ประชาชนสุขภาพดี เจ้าหน้าที่มีความสุข

แผนยุทธศาสตร์ คปสอ.ละงู [2564-2567]

เป้าประสงค์

เก่ง กระฉับ



# กลยุทธ์



1. สถานบริการสุขภาพมีศักยภาพในการให้บริการตามมาตรฐาน Service plan ของกระทรวงสาธารณสุข
2. สถานบริการสุขภาพผ่านการรับรองคุณภาพมาตรฐาน
3. ลดความแออัดในสถานบริการในระดับ Secondary Care ลง มีการส่งต่อผู้ป่วยอย่างมีประสิทธิภาพ
4. ประชาชนทุกกลุ่มวัยได้รับการสร้างเสริมสุขภาพและมีความรอบรู้ด้านสุขภาพ
5. มีการเฝ้าระวัง ป้องกัน ควบคุมโรค และตอบโต้ภาวะฉุกเฉินโรคและภัยสุขภาพที่มีประสิทธิภาพ
6. ลดปัจจัยเสี่ยงและการเจ็บป่วยของประชาชน
7. มีระบบงานคุ้มครองผู้บริโภคและการบริหารจัดการสิ่งแวดล้อมที่มีประสิทธิภาพ
8. ภาครัฐหรือข่ายมีส่วนร่วมในการจัดการสุขภาพอย่างเข้มแข็งและยั่งยืน
9. มีการจัดการที่มีประสิทธิภาพ โปร่งใส ตรวจสอบได้
10. สถานบริการด้านสุขภาพมีสถานะทางการเงินที่เหมาะสม
11. มีระบบข้อมูล แผนยุทธศาสตร์และการประเมินผลยุทธศาสตร์ที่มีประสิทธิผล
12. บุคลากรมีสมรรถนะที่เหมาะสมในการปฏิบัติราชการ มีความพึงพอใจและมีความสุขในการปฏิบัติงาน
13. มีนวัตกรรมในการให้บริการสุขภาพและด้านการบริหารงาน



# การบริหารจัดการ ด้านการเงินการคลัง





# ตารางแสดงสถานะทางการเงินการคลัง

สถานะ ไตรมาส	CR	QR	Cash	NWC	NI+ Depleciation	Liquid Index	Status Index	Survive Index	Risk Scoring
ต.ค.65	3.03	2.85	2.23	57,192,183.04	6,890,026.55	0	0	0	0
พ.ย.65	6.03	5.83	4.43	131,826,878.41	66,903,127.10	0	0	0	0
ธ.ค.65	5.70	5.44	5.01	136,326,170.27	7,948,263.77	0	0	0	0
ม.ค.66	6.20	5.99	5.58	157,827,417.98	119,896,479.28	0	0	0	0
ก.พ.66	6.35	6.13	5.67	147,856,628.54	116,388,746.76	0	0	0	0
มี.ค.66	5.56	5.30	4.78	127,634,312.28	106,138,573.11	0	0	0	0
เม.ย.66	5.86	5.62	5.10	119,261,922.87	80,840,719.62	0	0	0	0
พ.ค.66	5.85	5.60	4.91	111,514,374.03	72,564,215.38	0	0	0	0

# แผนภูมิแสดงเงินบำรุง/หนี้สินคงเหลือ

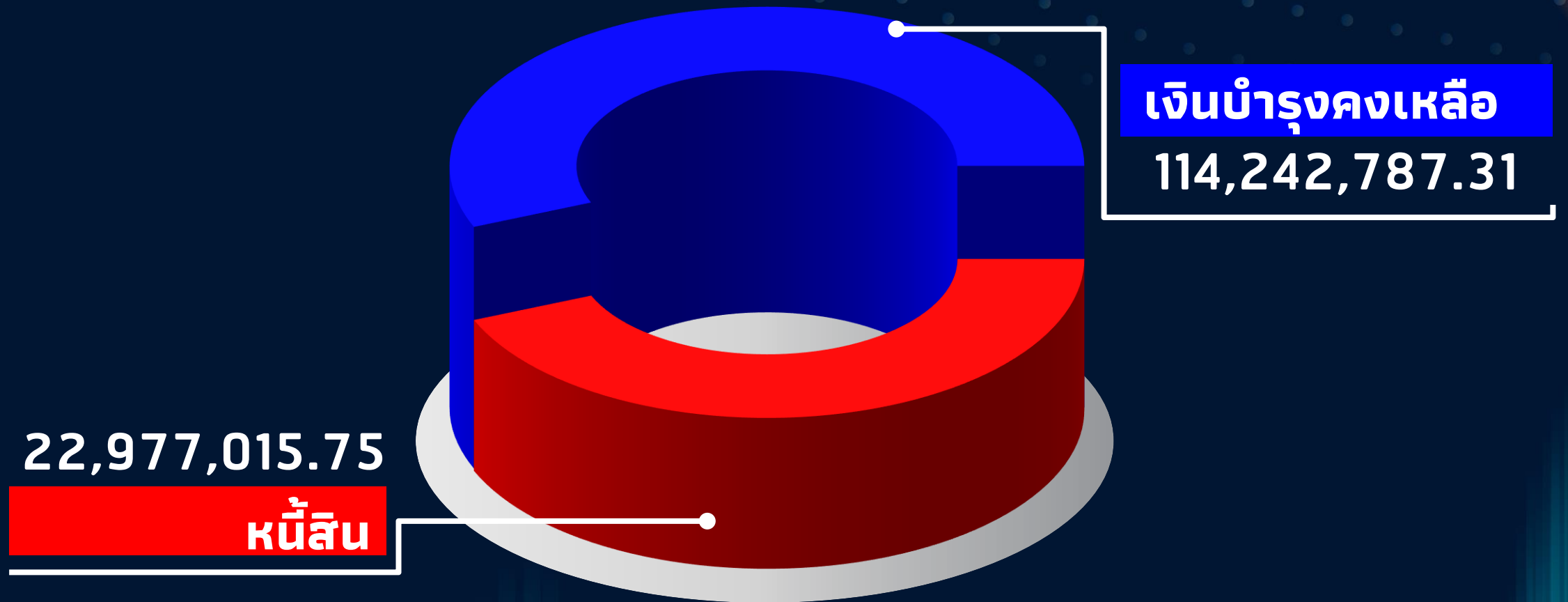

ณ วันที่ 31 เดือนพฤษภาคม พ.ศ.2566  
ที่มา : งานการเงิน โรงพยาบาลละงู

# การจัดสรรงบประมาณ รพ.สต.2566

ที่	รายการ	จำนวน	ราคาต่อหน่วย	รวมเงิน
1	เงินสนับสนุนค่าตอบแทนรพ.สต.ละ 50,000 บาท	9	200,000.00	1,800,000.00
3	เบี้ยเลี้ยงเหมาจ่าย	1	918,400.00	918,400.00
3	ค่ายา - จัดสรรตามรายหัว ปชก. จริง ( 30 บาท / ปชก )	9	172,056.67	1,548,510.00
4	บริหารจัดการ ( 30 บาท/ปชก ) จัดสรรตามหัว ปชก. - จัดสรรประกันขั้นต่ำ ปชก. 2,500 คน ปชก.สูงสุดตามจริง	9	181,403.33	1,632,630.00
5	เงินบริหารจัดการการดำเนินงานป้องกันและควบคุมโรค COVID-19 คปสอ.ละงู	9	970,733.67	8,736,603.00
6	โครงการแก้ปัญหาสาธารณสุขในพื้นที่ แต่ละ รพ.สต.	9		500,000.00
7	งบลงทุน 1,040,836 บาท	1	1,040,836.00	1,040,836.00
8	ผลงาน QOF จัดสรรตามผลงานและหลักเกณฑ์ที่ คปสอ.กำหนด			
	ไม่รวมงบลงทุนเป็นเงิน 15,136,143.00 บาท			
	<b>รวมงบลงทุนเป็นเงิน</b>			<b>16,176,979.00</b>

# สถานการณ์การเงิน รพ.สต. (คปสอ.ละงู)

ลำดับ	รพ.สต.	จำนวนเงิน (บาท)	หนี้สิน
1	รพ.สต.ละงู	1,806,856.04	52,035.95
2	รพ.สต.ในเมือง	2,843,334.52	25,593.98
3	รพ.สต.เขาขาว	2,718,828.26	58,917.53
4	รพ.สต.บ่อเจ็ดลูก	776,505.02	21,420.00
5	รพ.สต.ปากน้ำ	2,019,257.87	59,414.91
6	รพ.สต.ทุ่งไผ่	1,396,787.94	38,538.07
7	รพ.สต.น้ำผุด	1,255,846.00	27,720.52
8	รพ.สต.แหลมสน	946,883.30	24,014.68
9	รพ.สต.ตันหยงละไ้	1,178,481.68	21,750.00
	รวม	14,942,780.63	329,405.64

4

**ความก้าวหน้าการตรวจราชการ  
และนิเทศงานระดับกระทรวง กรณีปกติ  
จังหวัดสตูล รอบที่ 2/2566 ]  
[ ไตรมาส 3 ]**





# ประเด็นที่ 1

## Health For Wealth

### กัญชาทางการแพทย์





# ประเด็นที่ 1 Health For Wealth กัญชาทางการแพทย์

ตัวชี้วัด	เป้าหมาย (%)	ผลงาน (%)
• <b>ร้อยละ 5</b> ของผู้ป่วยที่มีการวินิจฉัยระยะ ประคับประคอง (Palliative care) ได้รับการ รักษาด้วยยา กัญชาทางการแพทย์	<b>5</b>	<b>2.56</b>
• <b>ร้อยละ 50</b> ของผู้ป่วยทั้งหมดที่ได้รับการรักษาด้วยยา กัญชาทางการแพทย์	<b>50</b>	<b>100</b>



## ปัญหาอุปสรรค

1. ผู้รับบริการน้อย เนื่องจากการประชาสัมพันธ์ยังไม่ครอบคลุม
2. ประชาชนสามารถเข้าถึงกัญชาได้ด้วยตนเอง จากนโยบายการปลดล็อคกัญชาออกนอกบัญชียาเสพติด
3. ยาน้ำมันกัญชาสูตร THC 1.7% และ สูตร THC: CBD ผู้ป่วยต้องชำระเงินเอง ส่งผลต่อการตัดสินใจในการรับบริการ

## โอกาสพัฒนา

1. ประชาสัมพันธ์เชิงรุก ในการประชุม การเป็นวิทยากรกับหน่วยงานภายนอก
2. ประชาสัมพันธ์ผ่านช่องทางโซเชียลมีเดียของโรงพยาบาล
3. บันทึกข้อมูลเวชระเบียนให้ครอบคลุม เพื่อสามารถนำไปต่อยอดทำงานวิชาการต่อไป



## ประเด็นที่ 2

### ระบบสุขภาพปฐมภูมิ

- **อำเภอผ่านเกณฑ์การประเมินการพัฒนาคูณภาพชีวิตที่มีคุณภาพ**
- **การจัดตั้งหน่วยบริการปฐมภูมิและเครือข่ายหน่วยบริการปฐมภูมิ**
- **จำนวนประชาชนมีหมอปประจำตัว 3 คน**



# ประเด็นที่ 2 ระบบสุขภาพปฐมภูมิ

ตัวชี้วัด	เป้าหมาย	ผลงาน (%)
<ul style="list-style-type: none"> <li><b>ร้อยละ 85</b> ของอำเภอผ่านเกณฑ์การประเมินการ พัฒนาคุณภาพชีวิตที่มีคุณภาพ</li> </ul>	<b>1/1</b>	<b>100</b>

อำเภอ	คำสั่ง	ประเด็น พชอ.  ODOP บริบทพื้นที่ อย่างน้อย 2 ประเด็น	กำหนดเป้าหมายกลุ่มเปราะบาง (คน)					บันทึกการ ดำเนินการ ผ่านระบบ CL UCCARE
			กลุ่มติดเตียง		กลุ่ม IMC	กลุ่มผู้ได้รับ ผลกระทบ COVID-19	กลุ่ม อื่นๆ	
			ผู้พิการ	ผู้สูงอายุ				
ละงู	✓	1. สิ่งแวดล้อม (ขยะ, ร้านค้าแผงลอย ร้านอาหารปลอดภัย) 2. สังคม (ยาเสพติด) (To Be Number One, นักสูบบุหรี่ใหม่) 3. สุขภาพ (ภัยสุขภาพคนละงู) (อุบัติเหตุ, โควิด - 19)	157	144	21	14	-	ระดับ 3 <input checked="" type="checkbox"/>

## ผลการดำเนินการ

- อำเภอละงู มีการประเมินผลรายงานครบทุกประเด็นใน โปรแกรม CL UCCARE โดยภาพรวมอำเภอ **อยู่ในระดับ ผ่านเกณฑ์ประเมิน**
- ผลลัพธ์การดูแลกลุ่มเปราะบาง โดย พชอ.ที่มีคุณภาพ ดูแลกลุ่มเปราะบาง 4 กลุ่ม และ กลุ่มอื่นๆ (ชาวมานี, บุคคลด้อยโอกาสและผู้ได้รับผลกระทบจากวัคซีนโควิด) **ครอบคลุม ร้อยละ 100 ทุกกลุ่มเป้าหมาย**

# จำนวนการจัดตั้งหน่วยบริการปฐมภูมิและ เครือข่ายหน่วยบริการปฐมภูมิ

ตัวชี้วัด	เป้าหมาย	ผลงาน (%)
<ul style="list-style-type: none"> <li>จำนวนการจัดตั้งหน่วยบริการปฐมภูมิและ เครือข่ายหน่วยบริการปฐมภูมิ ตามพระราชบัญญัติ ระบบสุขภาพปฐมภูมิ พ.ศ.2562</li> </ul>	8/8	100

## ผลการดำเนินงาน

อำเภอละงู ได้ขึ้นทะเบียน PCU/NPCU มีการจัด Catchment area ทั้งหมด 8 ทิม (PCU 6 ,NPCU 2) ขึ้นทะเบียนตาม พรบ.4 แล้ว จำนวน 8 ทิม คิดเป็นร้อยละ 100 (ผ่านเกณฑ์)

## โอกาสพัฒนา

มีการดำเนินงานที่ต่อเนื่องมากขึ้น

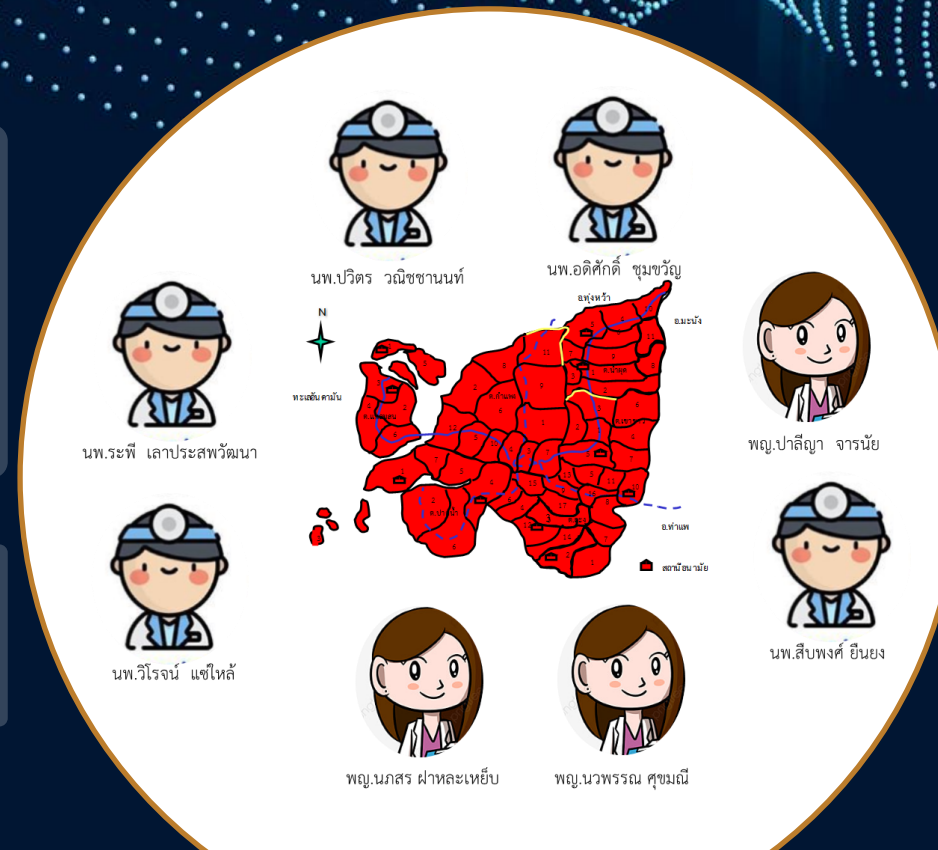

# จำนวนประชาชน มีหมอปประจำตัว 3 คน



ระบบข้อมูล	ลักษณะการเชื่อมต่อข้อมูล
1. HIE	<ul style="list-style-type: none"> <li>อ.ละงู สพช. ใช้ระบบ HOSXP และ สว.สต./PCU ทุกแห่ง ใช้ระบบ HOSXPXE PCU ในการเชื่อมต่อข้อมูลระหว่าง หน่วยบริการปฐมภูมิกับโรงพยาบาลแม่ข่าย บนฐานข้อมูล Datacenter เดียวกัน</li> <li>โปรแกรม COC เพื่อส่งต่อข้อมูลผู้ป่วยเยี่ยมบ้าน</li> <li>ระบบ PACs</li> </ul>
2. นโยบาย 3 หมอ	<ul style="list-style-type: none"> <li>ใช้โปรแกรม Line/โทรศัพท์ /Video call ในการประสานกันในทีมของ 3 หมอ</li> </ul>
3. Telemedicine	<ul style="list-style-type: none"> <li>ใช้ระบบ Video call/Line/Telephone ในการเชื่อมต่อระหว่างแพทย์เวชศาสตร์ครอบครัว พยาบาล และแพทย์เฉพาะทางกับผู้ป่วย / PHDSatun EMR VIEWER</li> </ul>

อำเภอ	เป้าหมาย	ผลงาน	ร้อยละ
• ละงู	75,935	75,935	100.00

(ข้อมูล DBPOP จากการขึ้นทะเบียน สสป. ณ มิย. 2565)

## ผลการดำเนินงาน

อำเภอละงูมีการจัดตั้ง PCU/NPU และประชากร มีหมอปประจำตัว 3 คน ได้รับการดูแลครอบคลุมเต็มพื้นที่ ร้อยละ 100

EMR VIEWER	
	TELEMED DASHBOARD
	EMR VIEWER
	EMR ADMIN



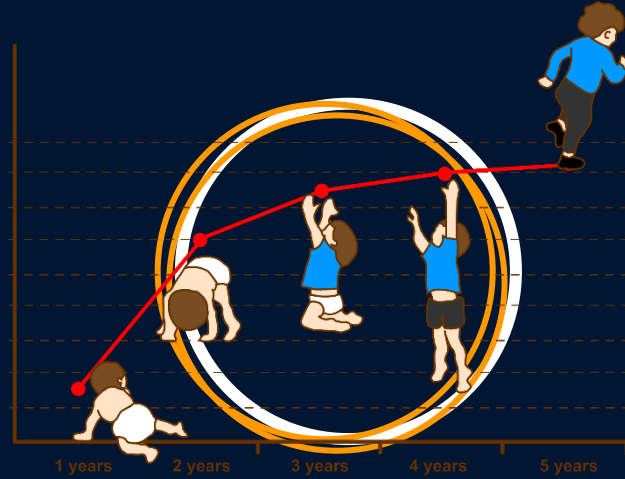

# ประเด็นที่ 3

## สุขภาพกลุ่มวัย และ การยกระดับ บริการผู้สูงอายุ



กลุ่มวัย : มารดาและการก เด็กปฐมวัย และวัยทำงาน ผู้สูงอายุ

# มาตรฐานและการทก กลุ่มปฐมวัย

ตัวชี้วัด	เป้าหมาย / ผลงาน	ร้อยละ (%)
• อัตราส่วนการตายมาตรฐานไทยต่อการเกิดมีชีพแสนคน	[ไม่เกิน 17 ต่อการเกิดมีชีพแสนคน]	<b>0</b>
• <b>ร้อยละ 90</b> ของเด็กปฐมวัยมีพัฒนาการสมวัย	<b>1,641 / 1,564</b>	<b>95.31</b>

## ปัญหาอุปสรรค

มีการคัดกรอง แต่ไม่ได้บันทึกข้อมูล

## โอกาสพัฒนา

เร่งรัดการบันทึกข้อมูลให้เป็นปัจจุบัน



ศูนย์เด็กเล็ก high scope



สูติ-นรีแพทย์



กุมารแพทย์

# มารดาและการทก กลุ่มปฐมวัย

ตัวชี้วัด	เป้าหมาย	ผลงาน (%)
<ul style="list-style-type: none"><li><b>ร้อยละ 35</b> ของเด็กปฐมวัยที่ได้รับการคัดกรองแล้ว พบว่ามี การพัฒนาการล่าช้าแล้วได้รับการกระตุ้น พัฒนาการด้วย TEDA4I หรือเครื่องมาตรฐานอื่น จนมีพัฒนาการสมวัย</li></ul>	11/11	100

## ปัญหาอุปสรรค

1. เด็กบางราย มีการย้ายที่อยู่
2. ผู้ปกครอง (บางราย) ไม่ได้ตระหนักถึงการนำเด็กมากระตุ้นตามนัด ทำให้ขาดการติดตาม
3. อยู่ระหว่างกระตุ้น [8 คน] และ มีโรคประจำตัวที่ได้รับการวินิจฉัย ทำให้พัฒนาการไม่สมวัย หลังกระตุ้นครบตามเกณฑ์ [2 คน]

## โอกาสพัฒนา

1. เน้นย้ำผู้ปกครองเรื่องการมาตามนัด การกระตุ้นพัฒนาการ , ติดตามทางโทรศัพท์
2. ประสานกับ รพ.สต. เรื่องการส่งต่อข้อมูลอย่างต่อเนื่อง



# มาตรฐานและการทก กลุ่มปฐมวัย

ตัวชี้วัด	เป้าหมาย	ผลงาน (%)
ร้อยละ 75 ของเด็กอายุ 3 ปี ปราศจากฟันผุ	75	72.34

## ปัญหาอุปสรรค

1. ผู้ปกครอง ผู้ดูแล ขาดความตระหนักในการเลือกอาหารและแปรงฟันให้เด็ก
2. เด็กติดขวดนม

## โอกาสพัฒนา

เน้นย้ำผู้ปกครอง ผู้ดูแลเด็ก เรื่องการแปรงฟัน



# กลุ่มทำงาน



ตัวชี้วัด	เป้าหมาย	ผลงาน (%)
• อัตราการฆ่าตัวตายสำเร็จ	ไม่เกิน 8.0 /แสน	<b>3.01</b>
• ผู้ป่วยโรคซึมเศร้าเข้าถึงบริการ สุขภาพจิต	<b>≥ ร้อยละ 80</b>	<b>100</b>

## ปัญหาอุปสรรค

เคสทั้ง 2 ราย มีการใช้สารเสพติด มุมมองการติดสารเสพติดเป็นเรื่องที่น่าละอาย ไม่เป็นที่ยอมรับ การคิดฆ่าตัวตายเป็นเรื่องที่ไม่ถูกต้องเคสมีปัญหาจึงไม่ได้บอกเล่าเรื่องสำคัญให้กับสมาชิกในครอบครัว

## โอกาสพัฒนา

การเพิ่มพูนความรู้เพื่อให้ อสม.ดูแลประชาชน/กลุ่มเสี่ยง



# กลุ่มผู้สูงอายุ

ตัวชี้วัด	เป้าหมาย	ผลงาน (%)
• ร้อยละ 100 ของโรงพยาบาลที่มีคลินิกผู้สูงอายุ	100	100



โอกาสพัฒนา

พื้นที่กลุ่มเสี่ยงมารับการตรวจที่คลินิกผู้สูงอายุโรงพยาบาลละงู



ตัวชี้วัด	เป้าหมาย	ผลงาน (%)
<ul style="list-style-type: none"> <li><b>ร้อยละ 40</b> ของผู้สูงอายุที่ผ่านการคัดกรองพบว่า เสี่ยงต่อการเกิดภาวะสมองเสื่อมหรือภาวะหกล้มและ ได้รับการดูแลรักษาในคลินิกผู้สูงอายุ</li> </ul>		
<ul style="list-style-type: none"> <li>ภาวะสมองเสื่อม</li> </ul>		<b>100</b>
<ul style="list-style-type: none"> <li>ภาวะหกล้ม</li> </ul>		<b>17.33</b>

ที่มา : HDC 28/6/66

## กลุ่มผู้สูงอายุ

### ปัญหาอุปสรรค

1. ผู้สูงอายุไม่สามารถมารับรักษาที่คลินิกคนเดียวได้ ต้องมีลูกหลานพามา
2. ผู้สูงอายุที่พบว่าเสี่ยงแต่ยังสามารถปฏิบัติกิจวัตรประจำวันได้/สามารถทำงานได้ ยังไม่เห็นความสำคัญ และไม่ยอมเข้าสู่กระบวนการรักษา

### โอกาสพัฒนา

1. ในผู้สูงอายุที่ไม่สามารถเข้ารับการรักษาที่คลินิกผู้สูงอายุของ sw.ได้ ทาง sw. ควรจัดบริการแบบ Telemedicine/Telehealth เพื่อให้ผู้สูงอายุสามารถเข้าถึงบริการได้
2. ให้นักบริบาลที่ผ่านการอบรม/อสมเข้าไปติดตามเยี่ยม



## ประเด็นที่ 4

# Digital Health

[ ระบบข้อมูลสุขภาพและเทคโนโลยีทางการแพทย์ ]



# Digital Health

## ตัวชี้วัด

## ผลงาน (%)

- ร้อยละของจังหวัดที่ประชาชนไทยมีดิจิทัลไอดี เพื่อการเข้าถึงระบบบริการสุขภาพแบบไร้รอยต่อ

12.81

### กิจกรรมดำเนินการ

- หน่วยบริการสาธารณสุขขึ้นทะเบียนเป็นผู้ให้บริการ “หมอพร้อม Digital ID”
- ขึ้นทะเบียนเจ้าหน้าที่เป็นผู้พิสูจน์ตัวตนครบทุกหน่วยบริการ
- ประชาสัมพันธ์การให้บริการพิสูจน์ตัวตน เจ้าหน้าที่และ อสม. ในหน่วยบริการ
- ออกให้บริการที่ประชุมหัวหน้าส่วนราชการ กำนัน ผู้ใหญ่บ้าน ณ ที่ว่าการอำเภอละงู

### ปัญหา / อุปสรรค

- การลงทะเบียนในแอปพลิเคชัน “หมอพร้อม” ไม่สำเร็จ เนื่องจากเปลี่ยนเบอร์โทรศัพท์, โทรศัพท์รุ่นเก่าไม่รองรับการอัปเดต เป็นต้น
- ลิมิตประจำตัวประชาชน บัตรประจำตัวประชาชนรุ่นเก่า
- แอปพลิเคชัน “หมอพร้อม” เข้าใช้งานไม่ได้บางครั้ง





**ประเด็นที่ 5**  
**ลดป่วย ลดตาย และ**  
**การสร้างความมั่นคงทางสุขภาพ**



# ลดป่วย ลดตาย และการสร้างความมั่นคงทางสุขภาพ

ตัวชี้วัด	เป้าหมาย / ผลงาน	ร้อยละ
• ผู้ป่วยสามารถควบคุมเบาหวานได้ตามเกณฑ์	2,063 / 681	33.01
• ผู้ป่วยสามารถควบคุมความดันโลหิตสูงได้ตามเกณฑ์	6,484 / 3,234	49.88

## ปัญหาอุปสรรค

- ผู้ป่วยไม่มารับบริการตามนัด
- ผู้ป่วยบางรายไม่ได้อยู่ในพื้นที่อำเภอละงูจริง

## โอกาสพัฒนา

- การติดตามผู้ป่วยมารับบริการ
- จัดระบบการเจาะเลือดเฉพาะกลุ่มในพื้นที่ รพ.สต.





ตัวชี้วัด	เป้าหมาย/ผลงาน	ร้อยละ
• มะเร็งปากมดลูก	2,283 / 1,272	55.72
• มะเร็งลำไส้ใหญ่และไส้ตรง	654 / 604	92.35



**ปัญหาอุปสรรค**

- มีผู้รับบริการบางกลุ่มยังไม่ให้ความสำคัญกับการตรวจทั้งมะเร็งปากมดลูกและมะเร็งลำไส้



**โอกาสพัฒนา**

- มะเร็งปากมดลูกตรวจด้วย HPV DNA Test จะดำเนินการรอบ 2 ถึงวันที่ 31 เดือนกรกฎาคม พ.ศ.2566
- มะเร็งลำไส้ ดำเนินการแล้วเสร็จ 80 %
- เพิ่มการประชาสัมพันธ์การรับบริการตรวจ



## การสร้างความมั่นคงด้านสุขภาพ

ตัวชี้วัด

ร้อยละ

• ความครอบคลุมการฉีดวัคซีนโควิด-19 ใน กลุ่ม 607

71.13



ตัวชี้วัด	เป้าหมาย	ร้อยละ
<ul style="list-style-type: none"> <li>มีทีม CDCU ที่ผ่านการฝึกอบรมไม่น้อยกว่า อำเภอละ 3 ทีม</li> </ul>	<p><b>3 ทีม</b></p>	<p><b>100</b></p>



**ปัญหาอุปสรรค**

- หน่วยบริการบางแห่งมีการเปลี่ยนผู้รับผิดชอบงาน/ย้าย ทำให้ขาดความต่อเนื่องในการดำเนินงาน

**โอกาสพัฒนา**

จัดทำแผนงาน/โครงการกิจกรรมพัฒนา ทีม CDCU คปสอ.ละงู



**ระดับที่ 6**  
**องค์กรสมรรถนะสูง**



ตัวชี้วัด : ร้อยละของหน่วยบริการที่ประสบภาวะวิกฤตทางการเงิน  
 ระดับ 7 ไม่เกินร้อยละ 2 } 0  
 ระดับ 6 ไม่เกินร้อยละ 4 } 0

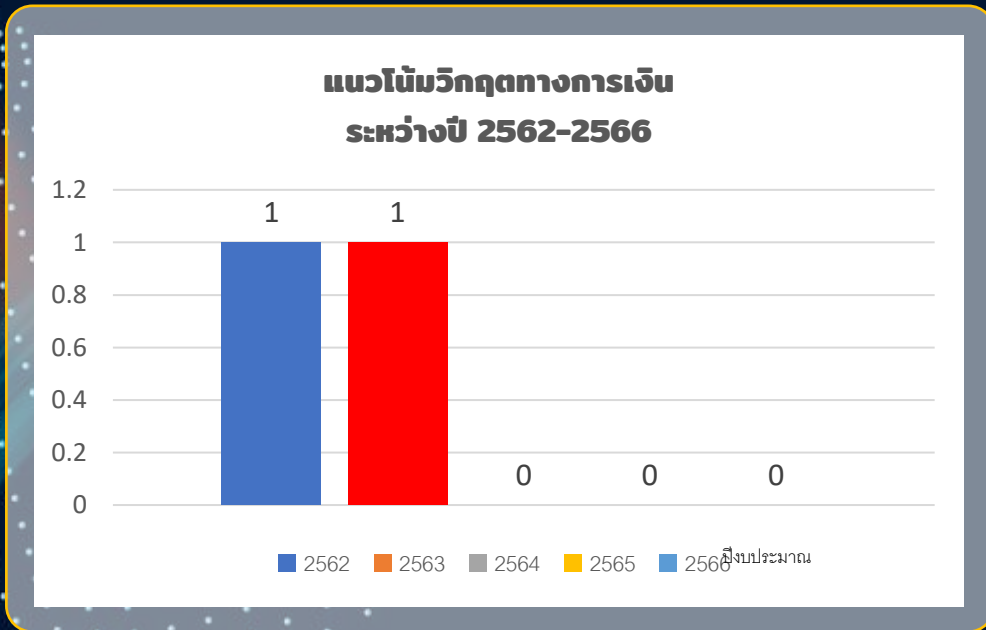

ตารางแสดงสถานะทางการเงินการคลัง

สถานะไตรมาส	CR	QR	Cash	NWC	NI+ Depletion	Liquid Index	Status Index	Survive Index	Risk Scoring
ต.ค.65	3.03	2.85	2.23	57,192,183.04	6,890,026.55	0	0	0	0
พ.ย.65	6.03	5.83	4.43	131,826,878.41	66,903,127.10	0	0	0	0
ธ.ค.65	5.70	5.44	5.01	136,326,170.27	7,948,263.77	0	0	0	0
ม.ค.66	6.20	5.99	5.58	157,827,417.98	119,896,479.28	0	0	0	0
ก.พ.66	6.35	6.13	5.67	147,856,628.54	116,388,746.76	0	0	0	0
มี.ค.66	5.56	5.30	4.78	127,634,312.28	106,138,573.11	0	0	0	0
เม.ย.66	5.86	5.62	5.10	119,261,922.87	80,840,719.62	0	0	0	0
พ.ค.66	5.85	5.60	4.91	111,514,374.03	72,564,215.38	0	0	0	0

ข้อมูล ณ พฤษภาคม 66 งานการเงิน รพ.สงข

ตัวชี้วัด : ร้อยละของการกำกับติดตามแผนการลงทุนตาม  
 นโยบายการลงทุน คิดเป็นร้อยละ 86.78



ผลงานเด่น





ผู้ช่วยดูแลสุขภาพ “เกาะบุไฉน”





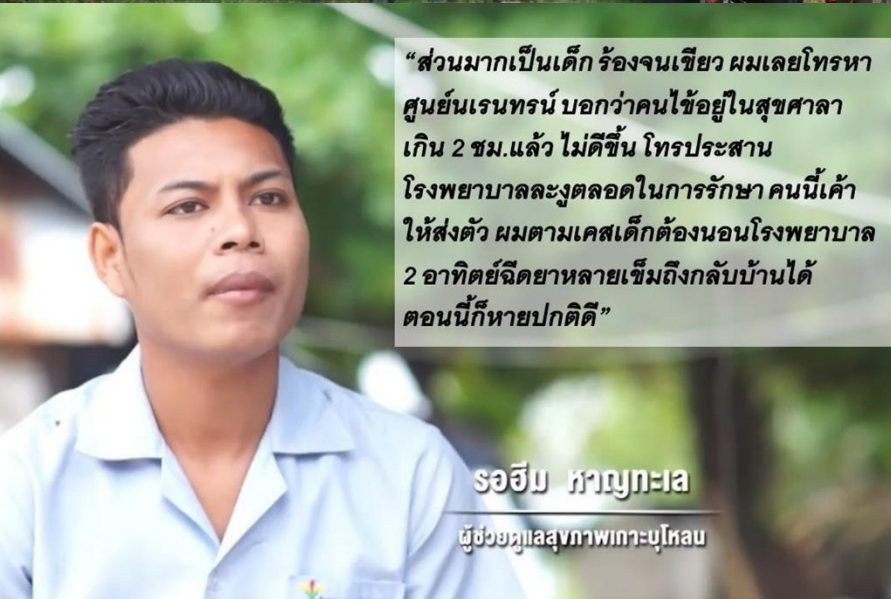

“ส่วนมากเป็นเด็ก ร้องจนเขียว ผมเลยโทรหา ศูนย์เรนทร์น บอกว่าคนไข้อยู่ในสุขศาลา เกิน 2 ชม.แล้ว ไม่ดีขึ้น โทรประสาน โรงพยาบาลละงูตลอดในการรักษา คนนี้เค้า ให้ส่งตัว ผมตามเคสเด็กต้องนอนโรงพยาบาล 2 อาทิตย์จึงดีหลายเข็มถึงกลับบ้านได้ ตอนนี้ก็หายปกติดี”

**รอริม หานงคะเอ**  
ผู้ช่วยดูแลสุขภาพเกาะบุโหลน

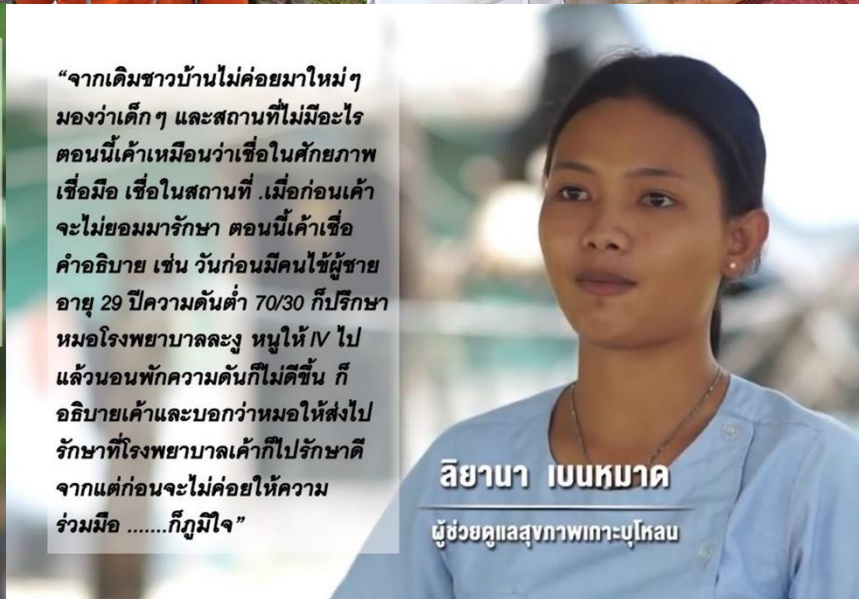

“จากเดิมชาวบ้านไม่ค่อยมาใหม่ ๆ มองว่าเด็ก ๆ และสถานที่ไม่มีอะไร ตอนนี้เค้าเหมือนว่าเชื่อในศักยภาพ เชื่อมือ เชื่อในสถานที่. . . . . เมื่อก่อนเค้า จะไม่ยอมมารักษา ตอนนี้เค้าเชื่อ คำอธิบาย เช่น วันก่อนมีคนไข้ผู้ชาย อายุ 29 ปีความดันต่ำ 70/30 ก็ปรึกษา หมอโรงพยาบาลละงู หนูให้ IV ไป แล้วนอนพักความดันก็ไม่ดีขึ้น ก็ อธิบายเค้าและบอกว่าหมอให้ส่งไป รักษาที่โรงพยาบาลเค้าก็ไปรักษาดี จากแต่ก่อนจะไม่ค่อยให้ความ ร่วมมือ .....ก็ภูมิใจ”

**ลิยานา เบนหบาท**  
ผู้ช่วยดูแลสุขภาพเกาะบุโหลน



**กนกกันคน**  
กนกกันคน

“ไม่ว่าจะดึกแค่ไหน  
ถ้าเขามาเรียก มาขอความช่วยเหลือ  
ก็ต้องไปช่วย ต้องไปดูแล  
เราอาจจะไม่ใช่หมอ  
แต่ได้ช่วยให้เขาหายเจ็บหายปวดได้บ้าง  
มันก็เป็นความสุขทุกครั้ง”

ศุภาพร ลาซิง (หมอน้อย เกาะบุโหลน)

# สุขศาลาเกาะบุโหลน



สุขศาลา  
เกาะบูโหลน







● Telemedicine

● ทางโทรศัพท์



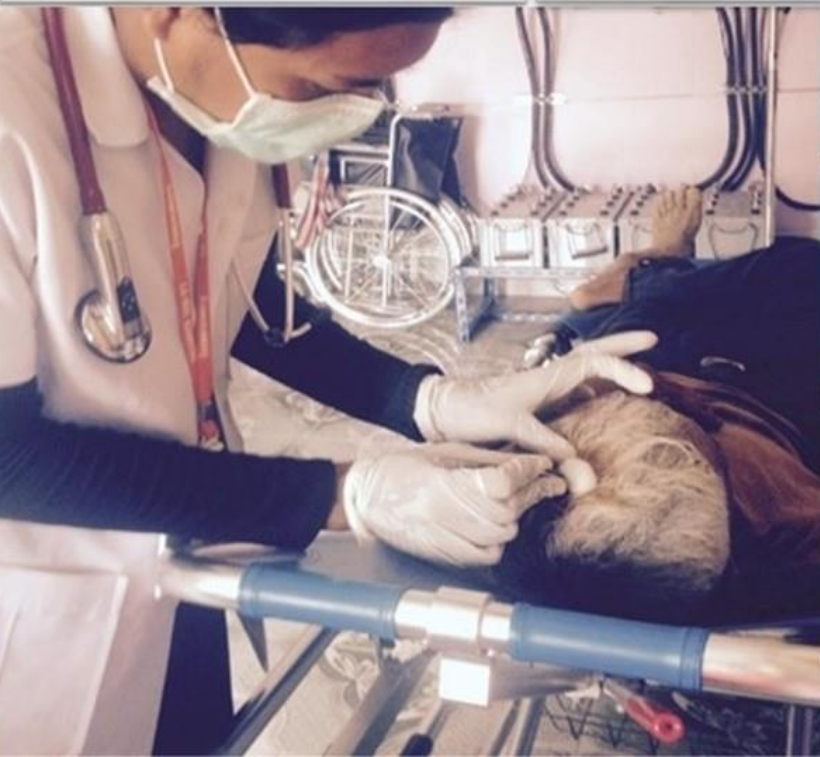



พัฒนาระบบการดูแลผู้ป่วยต่อเนื่องจาก รพ.ไปยังเกาะได้ดียิ่งขึ้น





ทำคลอด ดูแลติดตามมารดาหลังคลอด





ส่งต่อผู้ป่วยทางเรือให้ปลอดภัย





**“ดีใจหวังนี้มีหมอน้อย บายใจเลยเจ็บใช้ยังคนดูแล”**

**(ชาวบ้านอายุ 40 ปี เกาะบุโหลนเล)**





**ขยายบริการสุขภาพพื้นที่เกาะ “หมอน้อย”**





## ทำบัตรประจำตัวประชาชน มานี





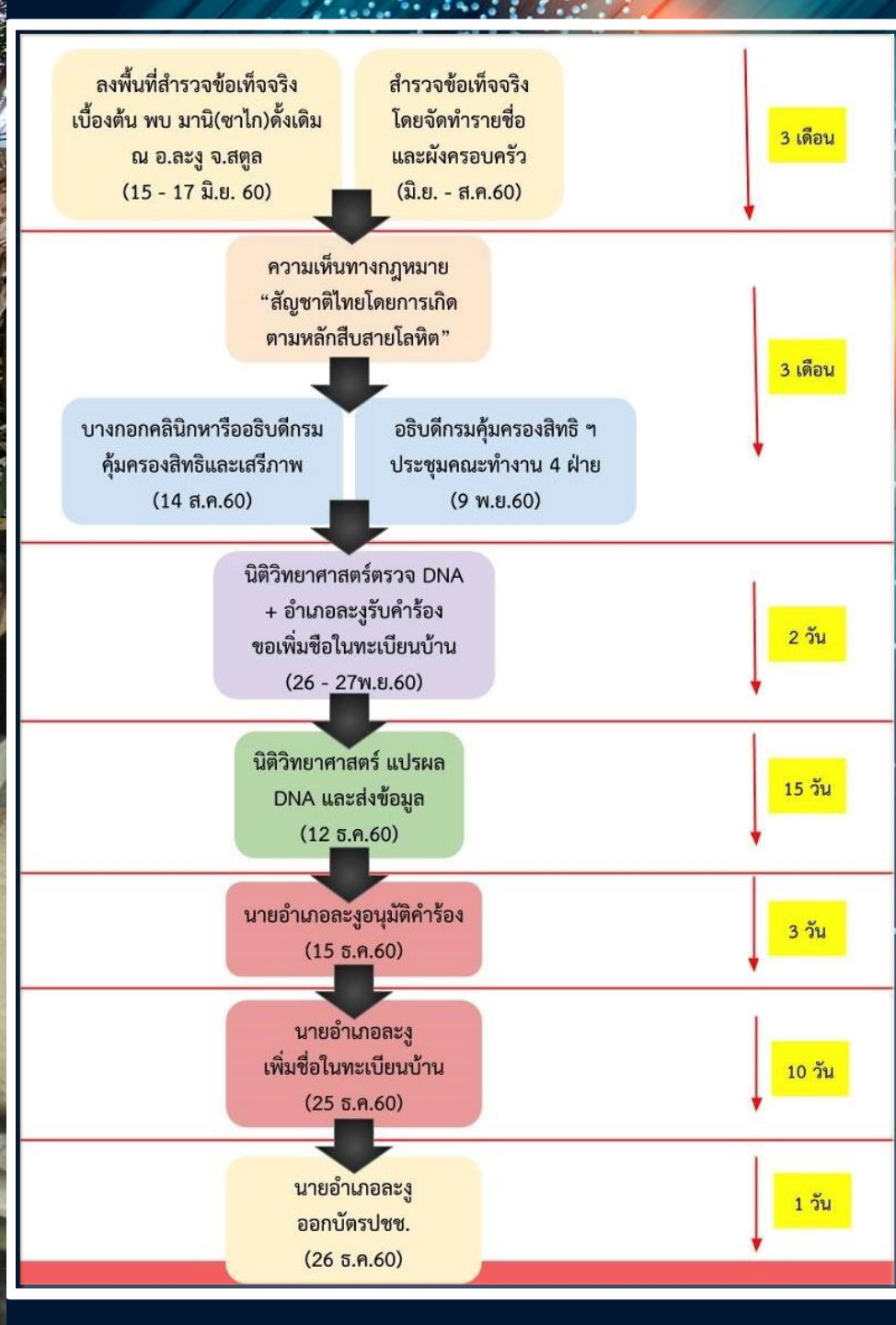







- การรักษาพยาบาล
- การศึกษา
- สิทธิเด็ก ผู้สูงอายุ ผู้พิการ
- ที่อยู่อาศัย
- อาชีพ







## DHSA. ครั้งที่ 2



# Synergy for Safety and Well-being

14 มีนาคม 2566



โรงพยาบาลละงู

**HA. Reaccreditation '5**





HA. IT





# HA. สถานพยาบาลยาเสพติด





**รพ.สต.ตีดดาว ระดับ 5 ครบ 100 %**





**ศูนย์หลักประกันสุขภาพใน sw. ดีเด่นระดับประเทศ**







## ศูนย์มิตรภาพบำนาญดีเด่นระดับประเทศ





# ผ่าตัดตาต้อกระจก ๑ ปีที่ 15



# พลังคน W ชอ.2

คุณภาพชีวิตวิถีใหม่



ขอมอบเกียรติบัตรนี้ไว้เพื่อแสดงความยินดีกับ  
โครงการมันนี่ เจ้าแห่งพงไพร  
อำเภอละงู จังหวัดสตูล

## รางวัลโครงการคุณภาพชีวิตวิถีใหม่

พิธีมอบรางวัล พลังคน พชอ.2 คุณภาพชีวิตวิถีใหม่  
วันที่ ๒๔ พฤศจิกายน ๒๕๖๕

(นายสุทธิพงษ์ จุลเจริญ)  
ปลัดกระทรวงมหาดไทย

(นายแพทย์โอกาส การย์กวินพงศ์)  
ปลัดกระทรวงสาธารณสุข

## พชอ.ดีเด่น “มันนี่ เจ้าแห่งพงไพร”



5

สิ่งที่ต้องการขอรับสนับสนุน



# สิ่งที่ต้องการขอรับสนับสนุน



ลำดับ	รายการขอสนับสนุน	มูลค่า / บาท
1.	ปรับปรุงระบบปะปาของโรงพยาบาล ซึ่งระบบเดิมไม่เพียงพอต่อการขยายตัวของโรงพยาบาลจากเดิม 30 เตียงเป็น 90 เตียง	10,500,000.00
2.	รั้วคอนกรีตด้านหลังและด้านข้างโรงพยาบาล จำนวน 404 เมตร	1,010,000.00
3.	ระบบระบายน้ำจากเนินดินด้านหลังโรงพยาบาลลงสู่ลำธารธรรมชาติ	600,000.00
4.	ระบบไฟฟ้าสำรอง ขนาด 300 กิโลวัตต์ เพื่อรองรับอาคารผู้ป่วยในและผู้ป่วยนอก	2,560,500.00
5.	Hyperbaric chamber เพื่อรองรับผู้ป่วยโรคน้ำหนึบ	48,000,000.00

# สิ่งที่ต้องการขอรับสนับสนุน [ต่อ]



ลำดับ	รายการขอสนับสนุน	มูลค่า / บาท
6.	เครื่องเอกซเรย์ฟลูโอโรสโคปเคลื่อนที่แบบซีอาร์เอ็มกำลังไม่น้อยกว่า 2.2 kw ชุดรับภาพชนิดแฟลตพาแนลเพื่อรองรับ ORTHO Surgery	5,000,000.00
7.	อาคารแพทย์แผนไทย แบบเลขที่ 9638 จำนวน 1 หลัง	13,814,800.00
8.	อาคารและศูนย์ wellness center	17,400,000.00
9.	อาคารซักฟอก ฉ่างกลาง แบบเลขที่ 11010 จำนวน 1 หลัง	9,716,100.00
10.	อาคารพักแพทย์ 24 ยูนิต แบบเลขที่ 11095 จำนวน 1 หลัง	26,413,300.00
11.	ห้องชุดครอบครัว 24 ครอบครัว แบบเลขที่ 11062 จำนวน 1 หลัง	14,167,000.00
12.	ระบบผลิตไฟฟ้าพลังงานแสงอาทิตย์ ( 5kw) สสอ.ละงู	230,000.00



# หมอครอบครัว





**คลินิกอายุรกรรม**



**คลินิกสูติ - นรีเวช**



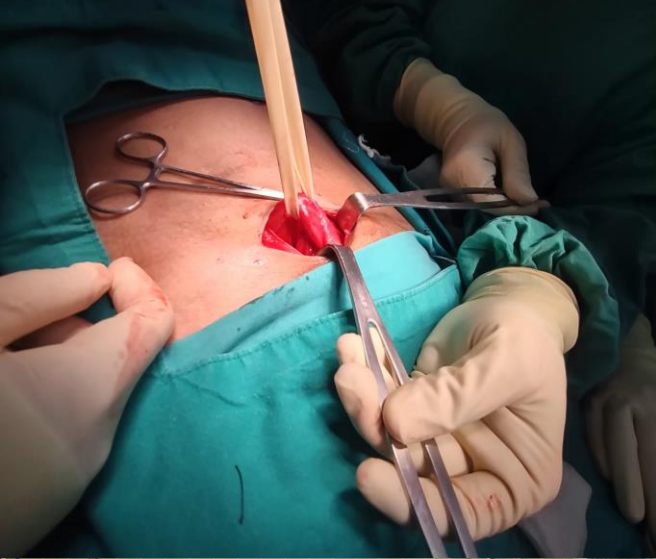

**คลินิกศัลยกรรม**



**คลินิกกระดูกและข้อ**

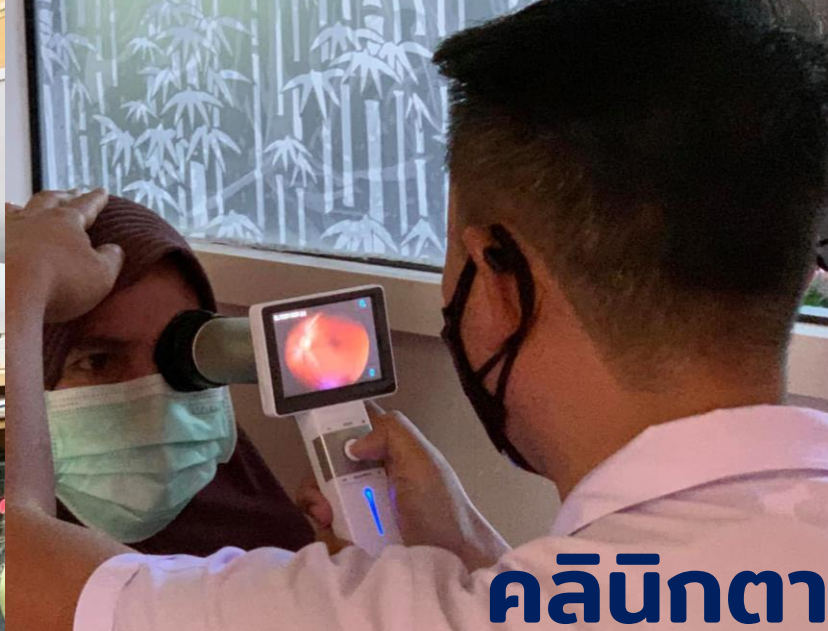



**คลินิกผู้สูงอายุ**



**Palliative Care**





“อ้าใจเอาละปู่สุขภาพอะ ดะจะปู่ไม่ทอดทิ้งกัน”





ขอบคุณครับ